

Centros de Inovação

Programa IPT Open Experience

Espaços Disponíveis 27 de setembro de 2023

Chamamento Público nº 001/2021 de 01 de março de 2021

**ESPAÇOS DISPONÍVEIS PARA INSTALAÇÃO DE CENTRO DE INOVAÇÃO NO IPT, COM VISTAS À
CONSECUÇÃO DE AMBIENTE PROMOTOR DA INOVAÇÃO**

O **INSTITUTO DE PESQUISAS TECNOLÓGICAS DO ESTADO DE SÃO PAULO S.A. – IPT**, empresa pública, Instituição Científica e Tecnológica do Estado de São Paulo – ICTESP nos termos art. 2º, inciso III, da Lei Complementar 1.049, de 19 de junho de 2008, e a **FUNDAÇÃO DE APOIO AO INSTITUTO DE PESQUISAS TECNOLÓGICAS – FIPT**, pessoa jurídica de direito privado, sem fins lucrativos, credenciada na Secretaria de Desenvolvimento Econômico do Estado de São Paulo (SDE), nos termos do art. 19 do Decreto estadual n.º 62.817, de 4 de setembro de 2017, conforme Processo SDECTI n.º 486/17 e Resolução SDECTI n.º 02 de 12/01/2018, nos termos do **CHAMAMENTO PÚBLICO** em referência e, ainda, tornam público a lista de espaços disponíveis nesta data.

I. ESPAÇOS DISPONÍVEIS

Os Prédios destinados à instalação de **CENTROS DE INOVAÇÃO**, em consonância com o Programa IPT *Open Experience* e de acordo com os critérios previstos no Edital de Chamamento Público em referência estão localizados no campus do IPT situado na Av. Professor Almeida Prado, 532 – Cidade Universitária – Butantã – CEP 05508-901 – São Paulo – SP, de acordo com as plantas anexas a este documento.

São Paulo, 27 de setembro de 2023

INSTITUTO DE PESQUISAS TECNOLÓGICAS DO ESTADO DE SÃO PAULO S.A - IPT

FUNDAÇÃO DE APOIO AO INSTITUTO DE PESQUISA TECNOLÓGICAS - FIPT

Prédio 07 *

Metragem total disponível: 620m²



**A implementação de Centros de Inovação neste ambiente deverá contemplar o remanejamento de infraestrutura existente e em operação para outro local a ser definido pelo IPT, por meio de apresentação e aprovação, pelo IPT, do respectivo Projeto Básico ou documento equivalente. Os custos serão integralmente arcados pela Instituição Interessada, aplicando-se a Metodologia de Avaliação. Além do referido remanejamento, deverá ser contemplada a revitalização dos entornos desses ambientes.*

Prédio 10

Metragem total disponível: 105m²

Metragem disponível no 1º pavimento: 105m²

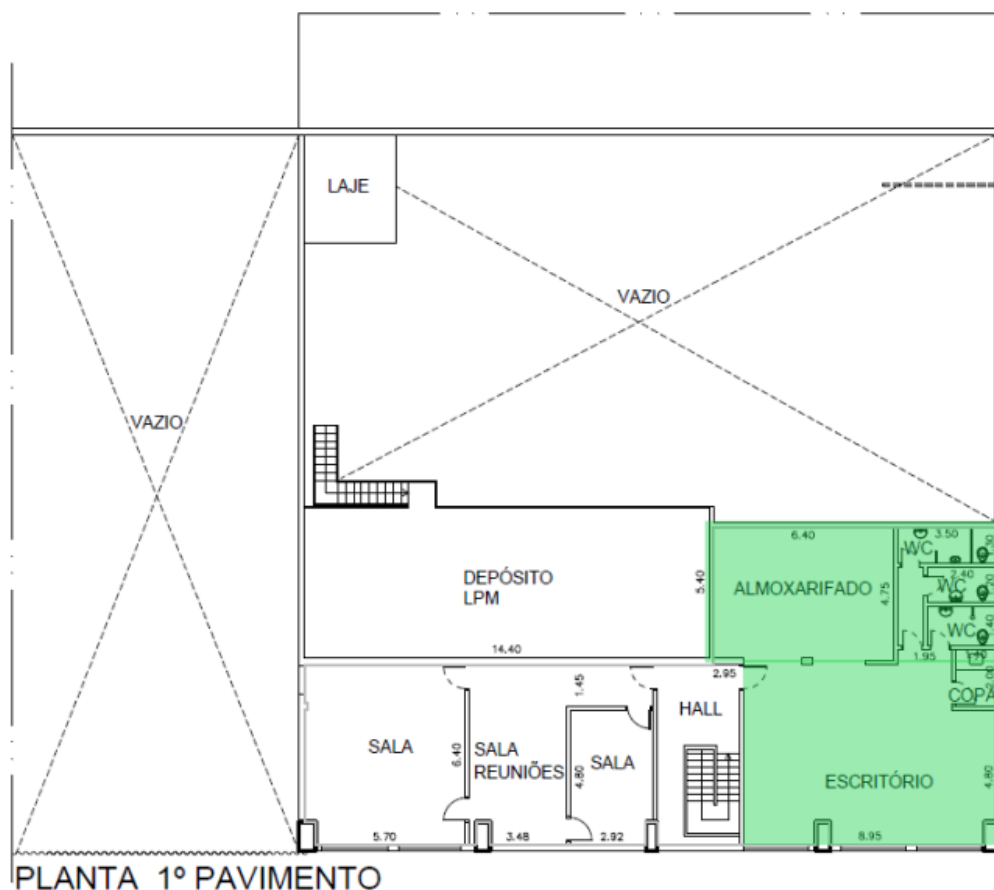

Prédio 12*

Metragem total disponível: 10m²

Metragem disponível no térreo: 10m²

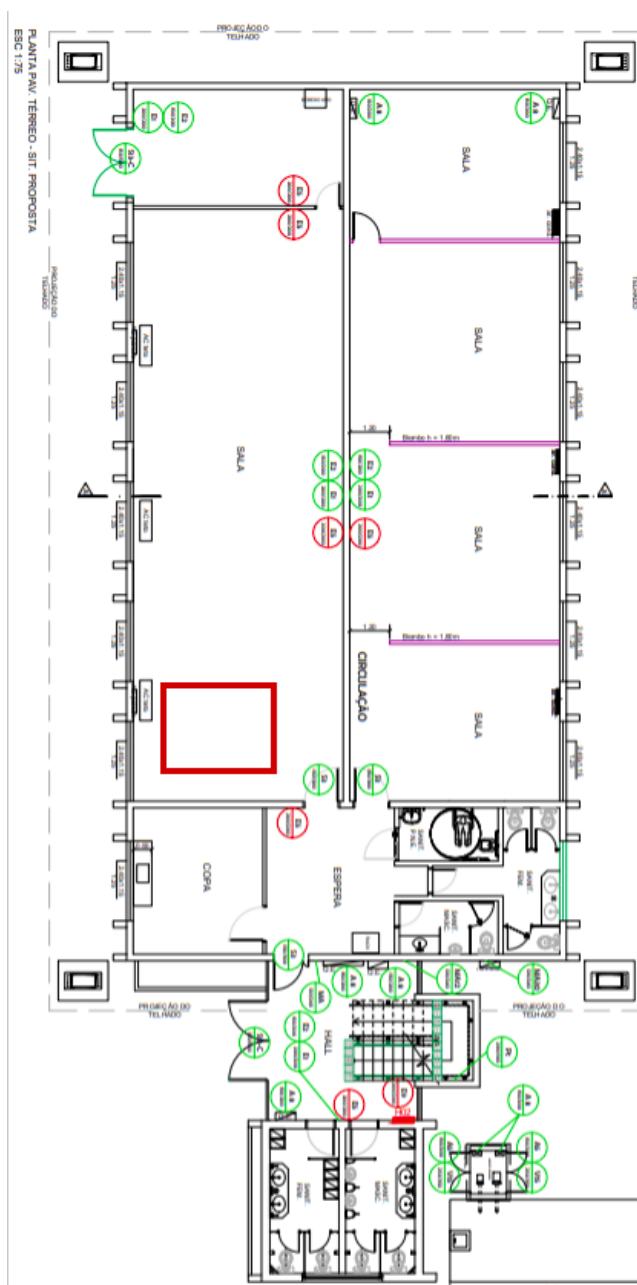

**O espaço de 10m² disponibilizado no térreo do prédio 12 será destinado exclusivamente para ocupação temporária por parceiros que estejam em processo de implementação de Centros de Inovação no âmbito do IPT Open.*

Prédio 32

Metragem total disponível: 70m²

Metragem disponível no 1º Pavimento: 70m²



PLANTA 1º PAVIMENTO

Prédio 46

Metragem total disponível: 503,36m²

Metragem disponível no 1º pavimento: 9,36m²

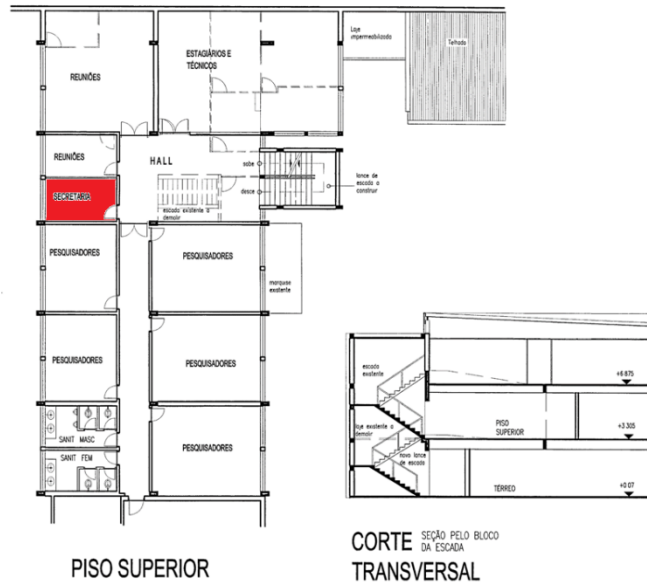

Metragem disponível no 2º pavimento: 494m²

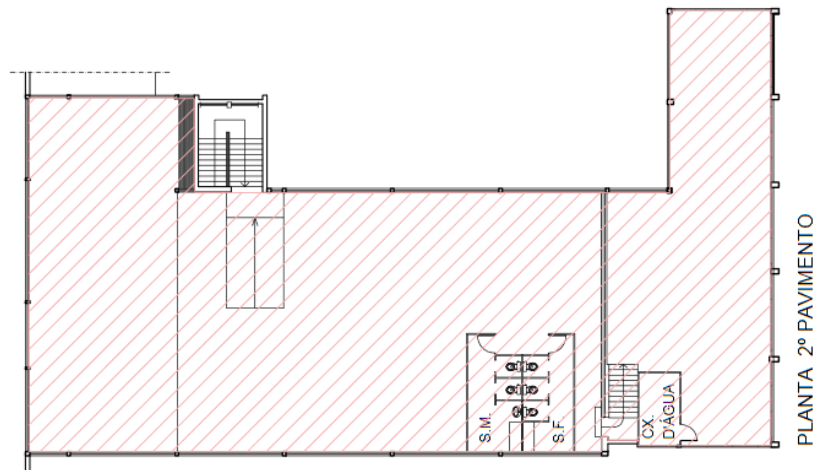

Prédio 48*

Metragem total disponível: 24m²

Metragem disponível no 1º pavimento: 24m²

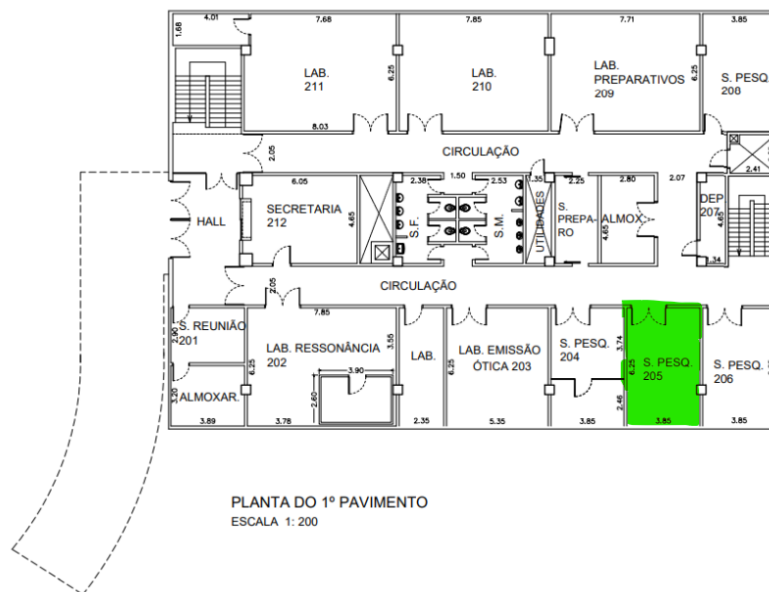

PRÉDIO 48

**O espaço de 24m² disponibilizado no 1º pavimento do prédio 48 será destinado exclusivamente para ocupação temporária por parceiros que estejam em processo de implementação de Centros de Inovação no âmbito do IPT Open.*

Histórico

Espaços que foram incluídos: Prédio 48* – 24m² (exclusivo para ocupação provisória);
Prédio 12* – 10m² (exclusivo para ocupação provisória);

Espaços que foram ocupados: Prédio 45 – 150m²;
Prédio 56 – 80m²;

Espaços que foram excluídos: Prédio 50 – 48m² (exclusivo para ocupação provisória).